

The background of the entire page is a dark blue color with a faint, large-scale image of mint leaves. The leaves are positioned on the right side, extending towards the center. A central blue square contains the main text, and a wavy orange and yellow graphic is at the bottom of this square.

GRESTEJO

grés natural

GRESTEJO
NATURE & LIFE
INSPIRATION

Pavimento ~Floor Tiles~Pavimentos

Magma ~

~



GRESTEJO
*NATURE & LIFE
INSPIRATION*

GRESTEJO
*NATURE, TIMELESS
RUSTIC*

O produto nasceu da procura de um pavimento extrudido de excelência. Rústico mas de características técnicas avançadas, porque rusticidade não tem que ser desconforto. As qualidades das argilas nacionais portuguesas ajudaram. Conjugaram-se argilas de alta resistência ao fogo para poder obter um produto final também resistente.

The product Grestejo was developed from a need for high-quality extruded ceramic floor covering - rustic but with complex technical characteristics - for rusticity does not necessarily imply discomfort. The qualities of the Portuguese clays helped in developing such a material. Highly heat-resistant clays were combined to create an equally resistant final product.

Grestejo nace con el objetivo de ser un pavimento estrusionado con la máxima calidad. De carácter Rústico pero con las características técnicas más avanzadas. Las calidades de las arcillas portuguesas nos ofrecen la posibilidad de trabajar a altas temperaturas, de tal forma que todos nuestros productos están fabricados a 1300°C, lo que les confiere una resistencia y durabilidad extraordinaria.

GRESTEJO
NATURE & LIFE
INSPIRATION

RUBI~
~RUBI
RUBI

VERMELHO~
~RED
ROJO

CASTANHO - RUBI~
~RUBI - BROWN
MARRÓN

CINZENTO~
~GREY
GRIS

Pavimento ~ Floor Tiles ~ Pavimentos

Magma ~

~

GRESTEJO
MAGMA

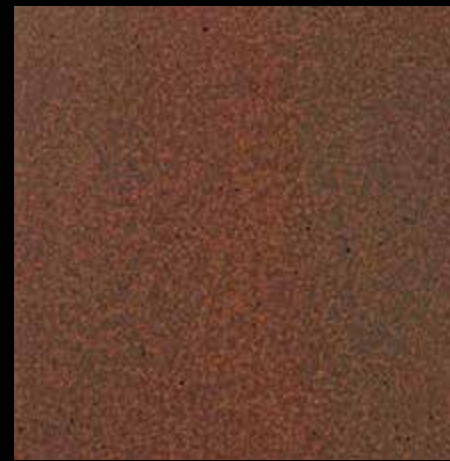

PAVIMENTO
Floor Tile

30x30 ~ REF: 10114



PAVIMENTO
Floor Tile

15x30 ~ REF: 10314



DEGRAU FLORENTINO
Step 30

REF: 10814



ESQUINA DE DEGRAU
Step Corner

REF: 11514



RODAPÉ
Skirting Board

REF: 10614

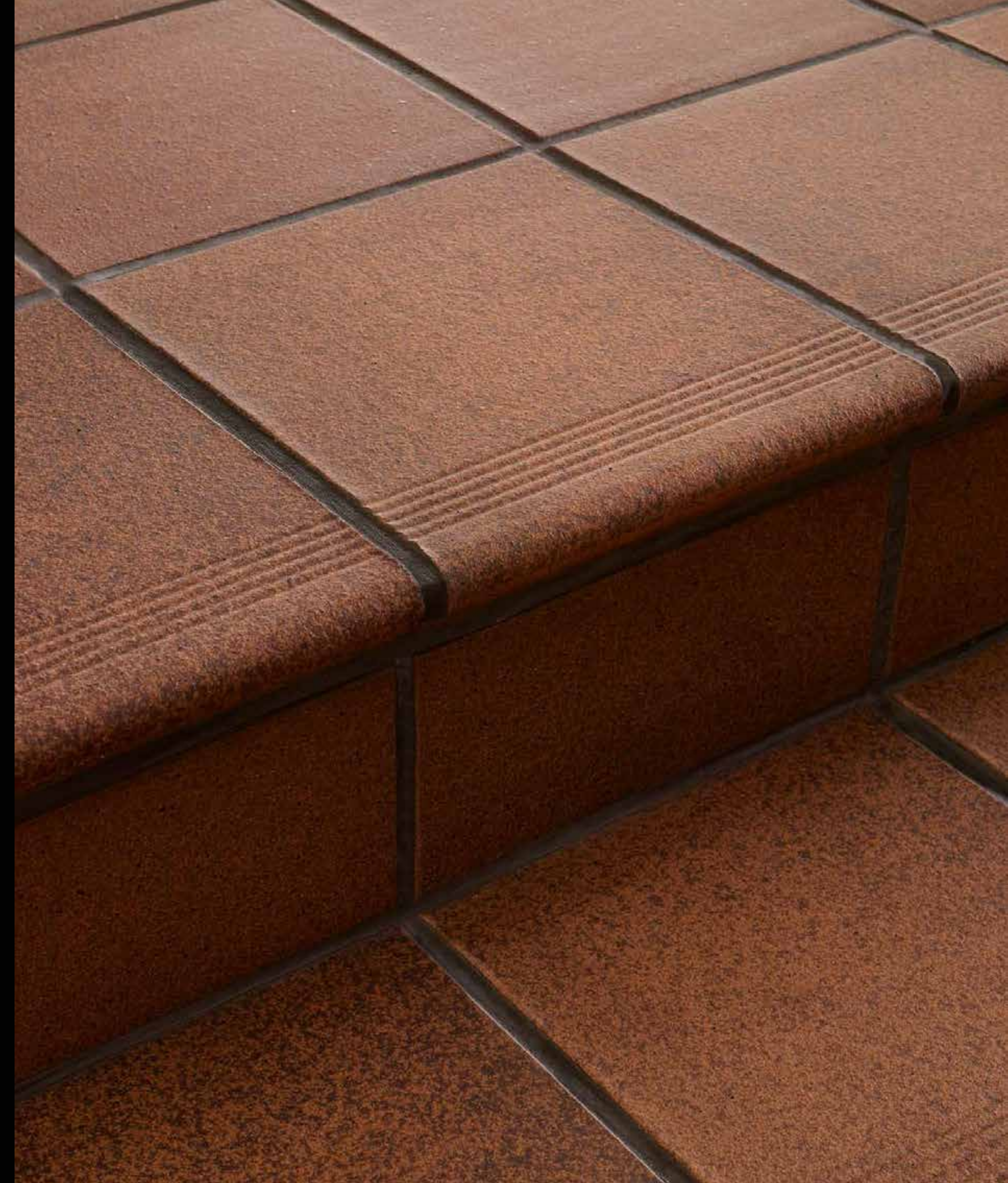

The logo for GRESTEJO grés natural is a square with a dark blue top half and an orange bottom half separated by a wavy line. The text 'GRESTEJO' is in a white serif font, and 'grés natural' is in a smaller, white italicized serif font below it.

GRESTEJO
grés natural

The product name 'RUBI~' is written in a white serif font with a tilde symbol at the end.

RUBI~

A serenidade do rústico actual.
Ambientes brandos, imperturbáveis e tranquilos.

The serenity of the contemporary rustic
Mild environments, imperturbable and serene.

La serenidad del rústico actual.
Ambientes suaves, imperturbables y tranquilos.

Pavimento ~ Floor Tiles ~ Pavimentos

RUBI ~



Pavimento ~ Floor Tiles ~ Pavimentos

RUBI ~



Pavimento ~ Floor Tiles ~ Pavimentos

RUBI ~



RUBI ~



PEÇA BASE
Floor Tile/ Baldosa

40x40 ~ REF: 10202 30x30 ~ REF: 1102
24x24 ~ REF: 10402 20x20 ~ REF: 14102
15x15 ~ REF: 11202



PEÇA BASE
Floor Tile/ Baldosa

15x30 ~ REF: 10302
15x24 ~ REF: 12702





VERMELHO ~ ~RED ROJO

A calidez do íntimo tradicional.
Espaços quentes, cómodos e distintos.

The warmth of the traditional intimate.
Warm spaces, comfortable and distinct.

La calidez del íntimo tradicional.
Espacios calientes, cómodos y distintos.

Pavimento ~Floor Tiles~ Pavimentos

VERMELHO ~
~RED
ROJO



VERMELHO ~
~RED
ROJO



PEÇA BASE
Floor Tile/ Baldosa

30x30 ~ REF: 10601
24x24 ~ REF: 10406
15x15 ~ REF: 11206

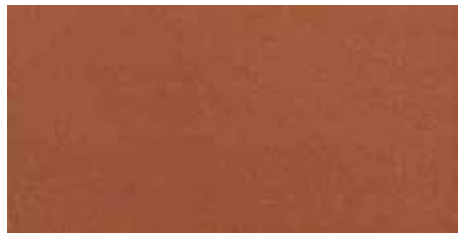

PEÇA BASE
Floor Tile/ Baldosa

15x30 ~ REF: 10306
15x24 ~ REF: 12706



The logo for GRESTEJO grés natural is a square with a dark blue top half and an orange bottom half. The text 'GRESTEJO' is in a white serif font, and 'grés natural' is in a smaller, white, lowercase serif font below it.

GRESTEJO
grés natural

CASTANHO - RUBI ~
~RUBI - BROWN
MARRÓN

A evidência da memória intemporal.
Momentos que perduram e não se esquecem.

The evidence of timeless memory.
Moments which endure and are never forgotten.

La evidencia de la memoria intemporal.
Momentos que duran y no se olvidan.

Pavimento ~ Floor Tiles ~ Pavimentos

CASTANHO - RUBI ~
~RUBI - BROWN



CASTANHO - RUBI ~
~RUBI - BROWN
MARRÓN



PEÇA BASE
Floor Tile / Baldosa

30x30 ~ REF: 10109
24x24 ~ REF: 10409
15x15 ~ REF: 11207



PEÇA BASE
Floor Tile / Baldosa

15x30 ~ REF: 10309





CINZENTO ~
~GREY
GRIS

A durável expressão do conforto.
Ocasões de harmonia e equilíbrio.

The long-lasting expression of comfort.
Occasions of harmony and balance.

La duradera expresión del confort.
Ocasiones de armonía y equilibrio.

Pavimento ~ Floor Tiles ~ Pavimentos

CINZENTO ~
~GREY
GRIS

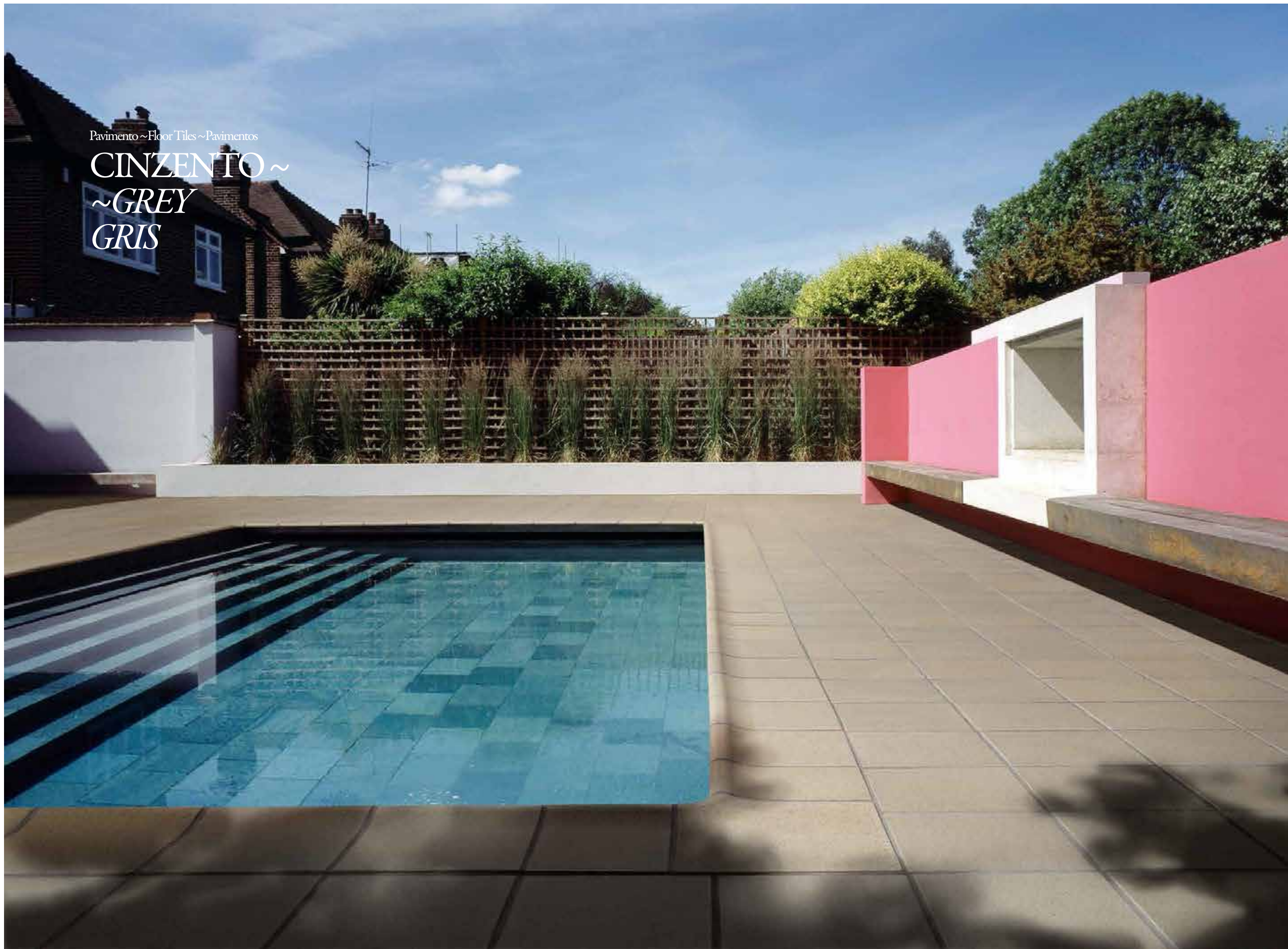

CINZENTO ~
~GREY
GRIS



PEÇA BASE
Floor Tile/ Baldosa

30x30 ~ REF: 10108
24x24 ~ REF: 10408



PEÇA BASE
Floor Tile/ Baldosa

15x30 ~ REF: 10308





GRANIT~



Emotiva e intemporal Granit
sinónimo de elegância e bom gosto.

Emotional and timeless Granit
synonymous of elegance and good taste.

Émotionnel et intemporelle Granit
synonyme d'élégance et de bon goût..

GRANIT ~

~

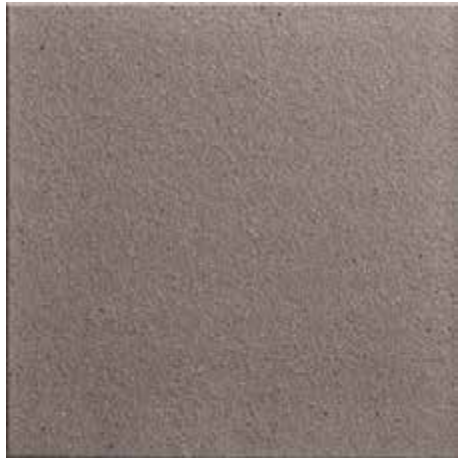

PEÇA BASE
Floor Tile/ Baldosa

30x30 ~ REF: 10116
15x15 ~ REF: 11216



PEÇA BASE
Floor Tile/ Baldosa

15x30 ~ REF: 10316

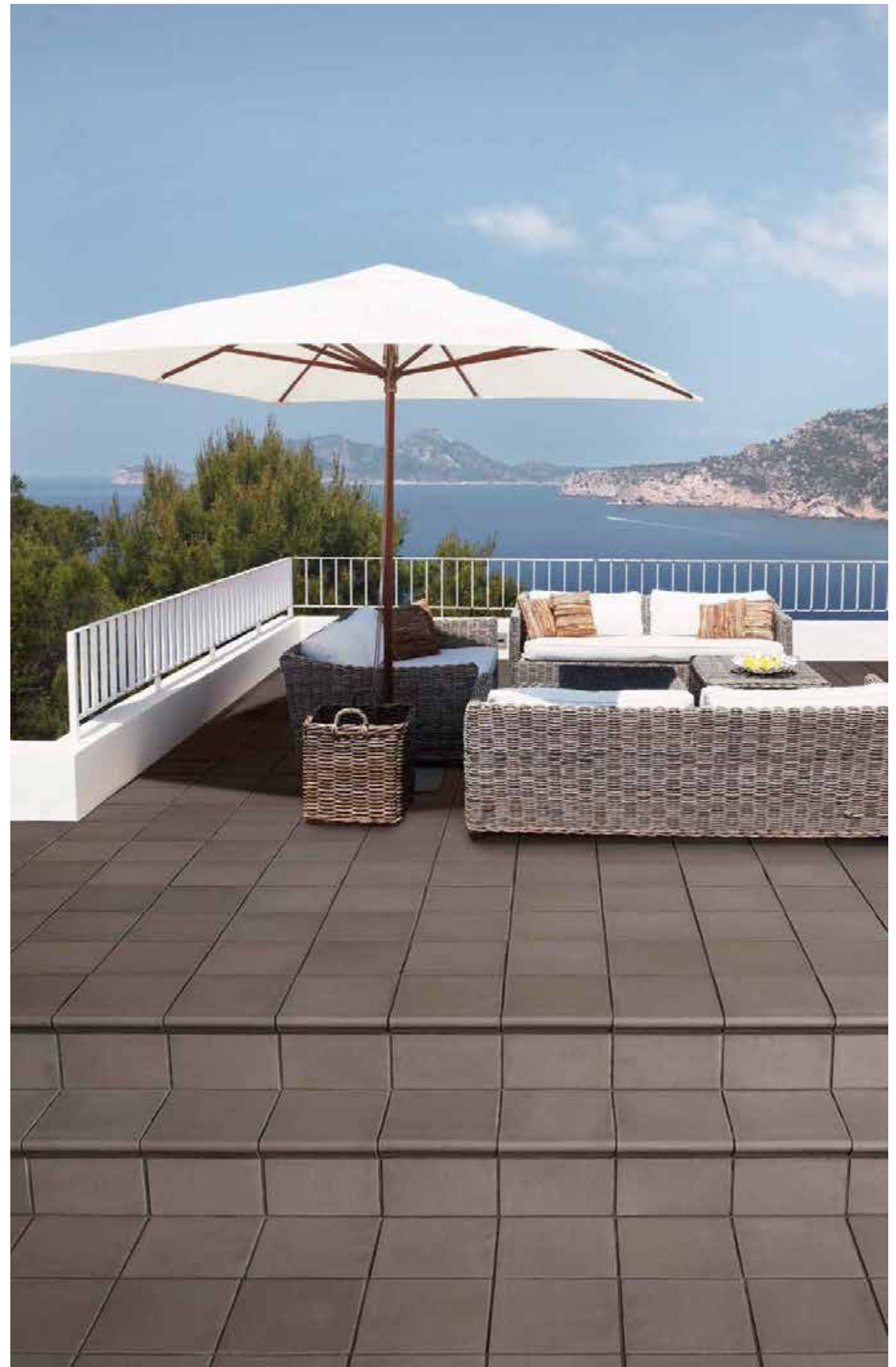

VERMELHO-RUBI ~
~RUBI-RED
ROJO - RUBI



PEÇA BASE ~ PAVIMENTO
 Floor Tile
 15x15 ~ REF: 11211

- Vermelho - Red ~ REF: 11206
- Castanho - Brown ~ REF: 11207V
- Rubi ~ REF: 11202
- Castanho R - R Brown ~ REF: 11207



DEGRAU
 Round Edge RE
 15x15 ~ REF: 13711

- Vermelho - Red ~ REF: 13706
- Castanho - Brown ~ REF: 13707V
- Rubi ~ REF: 1372
- Castanho R - R Brown ~ REF: 13707



ESQUINA DE GRAU
 Double Edge REX
 15x15 ~ REF: 14011

- Vermelho - Red ~ REF: 11506
- Castanho - Brown ~ REF: 11507V
- Rubi ~ REF: 137151
- Castanho R - R Brown ~ REF: 11507



RODAPÉ
 Cove Skirting
 15x15 ~ REF: 13811

- Vermelho - Red ~ REF: 13806
- Castanho - Brown ~ REF: 13807V
- Rubi ~ REF: 13801
- Castanho R - R Brown ~ REF: 13807



ESQUINA EXTERIOR RODAPÉ
 Angle Cove Skirting-External
 REF: 13911E

- Vermelho - Red ~ REF: 13906E
- Castanho - Brown ~ REF: 13907E/V
- Rubi ~ REF: 13902E
- Castanho R - R Brown ~ REF: 13907E



ESQUINA INTERIOR RODAPÉ
 Angle Cove Skirting-Internal
 REF: 13911I

- Vermelho - Red ~ REF: 13906I
- Castanho - Brown ~ REF: 13907I/V
- Rubi ~ REF: 13902I
- Castanho R - R Brown ~ REF: 13907I

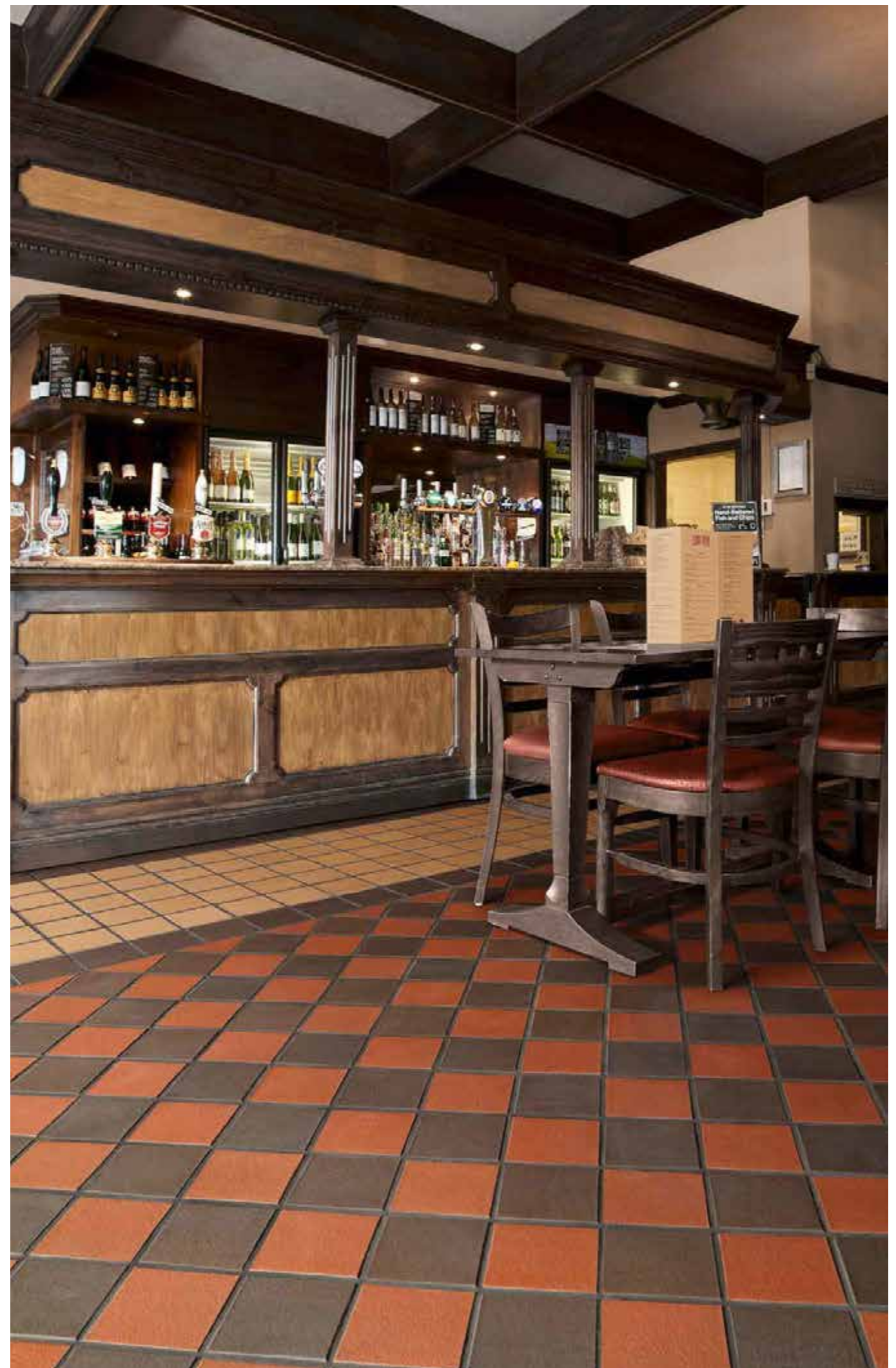



REVESTIMIENTO ~
~WALL TILES
REVESTIMIENTO

RUBI ~
~CINZENTO
VERMELHO ~ CASTANHO RUBI



Rubi
7x24 ~ REF: 10502
7x30 ~ REF: 13602
7x40 ~ REF: 13702



Cinzento:
7x24 ~ REF: 10508
7x30 ~ REF: 14308
7x40 ~ REF: 14208



Vermelho:
7x24 ~ REF: 10506
7x30 ~ REF: 14306
7x40 ~ REF: 14206



Castanho-Rubi:
7x24 ~ REF: 10509
7x30 ~ REF: 14209
7x40 ~ REF: 14309

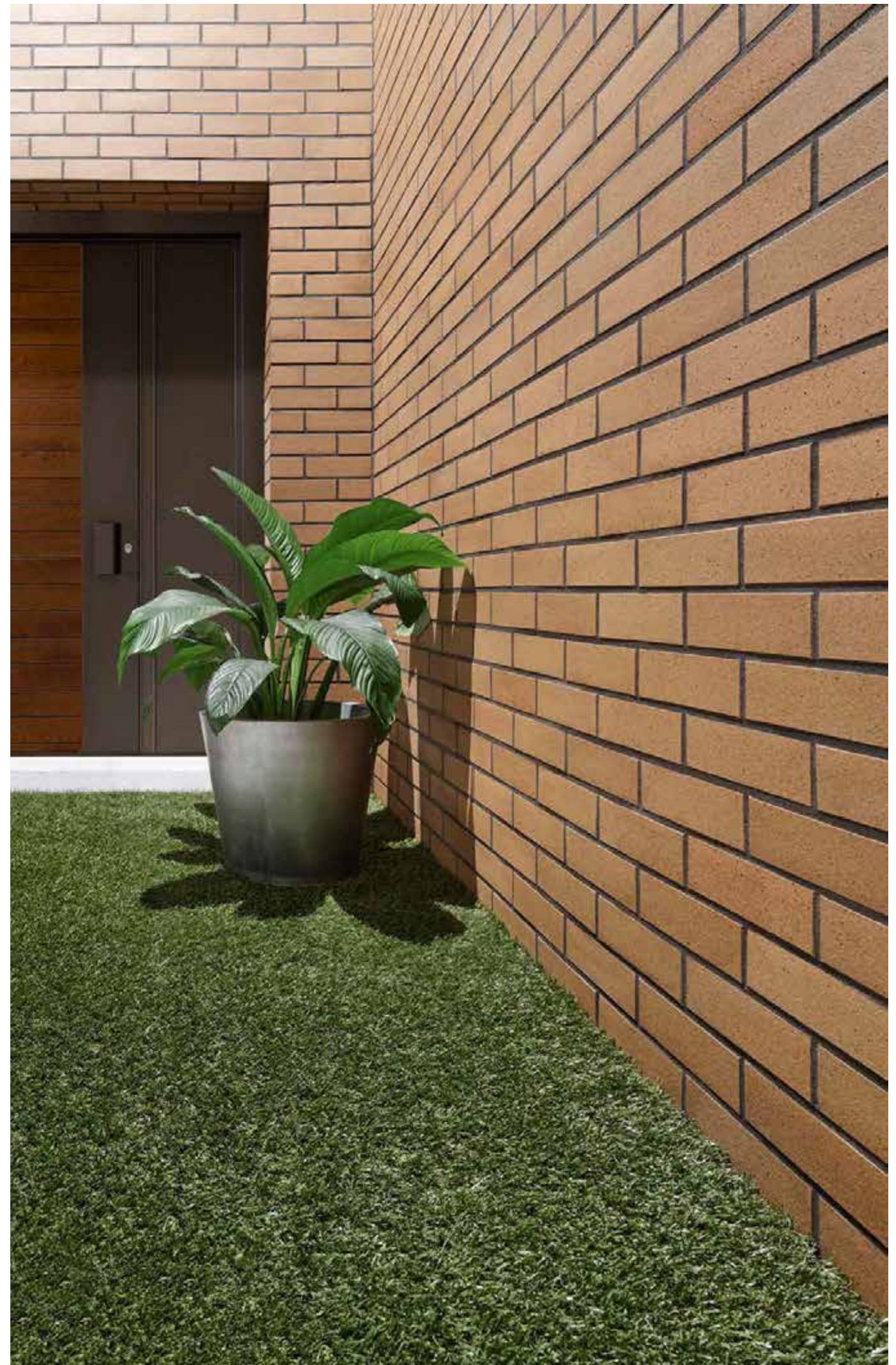



PEÇAS ESPECIAIS ~ *SPECIAL PIECES*
PIEZAS ESPECIALES

PEÇAS DECORADAS ~ *DECORATED TILES*
PIEZAS DECORADAS



DECO ALGARVE
15x15 ~ REF: 118DECO



DECO ALGARVE
15x24 ~ REF: 127AGVDECO



DECO ALGARVE
15x30 ~ REF: 117DECO



DECO MINHO
15x15 ~ REF: 120DECO



DECO MINHO
15x24 ~ REF: 127MHDECO



DECO MINHO
15x30 ~ REF: 119DECO



DECO ALMONDA
15x15 ~ REF: 116DECO



DECO ALMONDA
15x24 ~ REF: 127AMDDECO



DECO ALMONDA
15x30 ~ REF: 115DECO



DECO TEJO
15x15 ~ REF: 122DECO



DECO TEJO
15x24 ~ REF: 127TJDECO



DECO TEJO
15x30 ~ REF: 121DECO



DECO DOURO
15x15 ~ REF: 126DECO



DECO DOURO
15x24 ~ REF: 127DRDECO



DECO DOURO
15x30 ~ REF: 125DECO

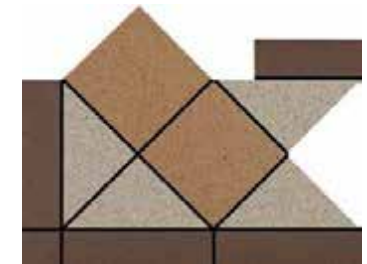

CANTO FLECHA
15x23 ~ REF: 10312C



FLECHA
15x30 ~ REF: 10312



DECO GRANADA
15x15 ~ REF: 124DECO



DECO GRANADA
15x24 ~ REF: 127GNDDECO



DECO GRANADA
15x30 ~ REF: 123DECO



DECO VERDE/ GREEN
7x7 ~ REF: 116VRD



DECO VERMELHO/ RED
7x7 ~ REF: 116VM



DECO AZUL/ BLUE
7x7 ~ REF: 116AZ



DECO BRANCO/ WHITE
7x7 ~ REF: 116BR



DECO CINZA/ GREY
7x7 ~ REF: 116CZ



FAIXA HEXAGONAL
Hexagonal Tile/ Naveta

Rubi 24 ~ REF: 13502



DEGRAU FLORENTINO
Step/ Peldaño

Rubi 40 ~ REF: 13802
Rubi 30 ~ REF: 10802
Rubi 24 ~ REF: 11102
Vermelho 30 ~ REF: 10806
Vermelho 24 ~ REF: 11106
Castanho-Rubi 30 ~ REF: 10809

Cinzento 30 ~ REF: 10808
Cinzento 24 ~ REF: 11108
Granit ~ REF: 10816



ESQUINA DE DEGRAU FLORENTINO
Step Corner/ Esquina de Peldaño Florentino

Rubi ~ REF: 10115
Vermelho ~ REF: 14006
Castanho-Rubi 30 ~ REF: 11509
Cinzento ~ REF: 11508



DEGRAU RECTO
Straight Step/ Peldaño Recto

Rubi 30 ~ REF: 10802R
Rubi 24 ~ REF: 11102R

Cinzento 30 ~ REF: 10808R
Cinzento 24 ~ REF: 11108R



ESQUINA DE DEGRAU RECTO
Straight Step Corner/ Esquina de Peldaño Recto

Rubi ~ REF: 10115R



RODAPÉ
Skirting Board/ Rodapié

Rubi 8x40 ~ REF: 13602L
Rubi 8x30 ~ REF: 10602L
Rubi 8x24 ~ REF: 11002L

Vermelho 8x30 ~ REF: 10606L
Vermelho 8x24 ~ REF: 11006L

Castanho-Rubi 8x30 ~ REF: 10609
Castanho-Rubi 8x24 ~ REF: 11009

Cinzento 8x30 ~ REF: 10608
Cinzento 8x24 ~ REF: 11008

Granit 8x30 ~ REF: 10616



RODAPÉ DE ESCADA FLORENTINO
Step Bullnose/ Zanuín Fiorentino

Rubi dir/ right/ derecho ~ REF: 12602D
Rubi esq/ left/ izquierdo ~ REF: 12602E

Vermelho dir/ right/ derecho ~ REF: 12606D
Vermelho esq/ left/ izquierdo ~ REF: 12606E

Castanho-Rubi dir/ right/ derecho ~ REF: 12609D
Castanho-Rubi esq/ left/ izquierdo ~ REF: 12609E

Cinzeno dir/ right/ derecho ~ REF: 12608D
Cinzeno esq/ left/ izquierdo ~ REF: 12608E



RODAPÉ DE ESCADA RECTO
Straight Step Bullnose/ Zanuín Recto

Rubi dir/ right/ derecho ~ REF: 12602D/R
Rubi esq/ left/ izquierdo ~ REF: 12602E/R



RODAPÉ DE JARDIM
Garden Skirting Band/ Rodapié Jardin

Rubi 15x30 ~ REF: 10702

Vermelho 15x30 ~ REF: 10706



ÂNGULO EXTERNO DE RODAPÉ
External Angle Skirting
Angulo Externo de rodapié

Rubi 15x30 ~ REF: 10702E

Vermelho 15x30 ~ REF: 13906E

Castanho-Rubi 15x30 ~ REF: 13907E



ÂNGULO INTERNO DE RODAPÉ
Internal Angle Skirting
Angulo Interno de rodapié

Rubi 15x30 ~ REF: 10702I

Vermelho 15x30 ~ REF: 13906I

Castanho-Rubi 15x30 ~ REF: 13907I



ÂNGULO 90°
Wall Corner 90°/ Angulo 90°

Rubi ~ REF: 105A02



VERTE ÁGUAS
Window Still/ Vierteaguas

Rubi 30 ~ REF: 123302
Rubi 24 ~ REF: 12402

Cinzeno 30 ~ REF: 12308
Cinzeno 24 ~ REF: 12408

Vermelho 30 ~ REF: 12306
Vermelho 24 ~ REF: 12406

Granit ~ REF: 12316



CORRIMÃO
Handrail/ Pasamanos

Rubi 12x24 ~ REF: 12802
Rubi 15,5x24 ~ REF: 13002
Rubi 21x24 ~ REF: 13202
Rubi 26x24 ~ REF: 13601
Rubi 12x30 ~ REF: 12902
Rubi 15,5x30 ~ REF: 13102
Rubi 21x30 ~ REF: 13302



LAVATÓRIO ARTESANAL
Handmade Washbasin/ Pila Artesanal

Rubi ~ REF: 13402



REBORDO DE PISCINA
Pool Edging/ Borde de Piscina

- Rubi ~ REF: 10902
- Vermelho ~ REF: 10906
- Cinzeno ~ REF: 10908



ÂNGULO DE CANTONEIRA
Internal Wall Corner/ Angulo Cantonera

- Rubi 7x30 ~ REF: 12302
- Rubi 7x24 ~ REF: 12202



ESQUINA DE REBORDO DE PISCINA INTERIOR
Internal Pool Edging Corner/ Esquina Borde de Piscina Interior

- Rubi ~ REF: 11602
- Cinzeno ~ REF: 11608



CANTONEIRA
External Wall Corner/ Cantonera

- Rubi 7x30 ~ REF: 12102
- Rubi 7x24 ~ REF: 12002



ESQUINA DE REBORDO DE PISCINA EXTERIOR
External Pool Edging Corner/ Esquina Borde de Piscina Exterior

- Rubi ~ REF: 11702
- Cinzeno ~ REF: 11708



MOLDURA
Border/ Moldura

- Rubi 30 ~ REF: 11802
- Rubi 24 ~ REF: 11902

CARACTERÍSTICA * CHARACTERISTIC *	NORMA DE ENSAIO TEST NORM	MÍNIMO EXIGIDO ** MINIMUM REQUIRED**	GRETEJO
		Todas as cores	Todas as cores
COMPRIENTO E LARGURA LENGHT AND WIDTH	EN ISO 10545-2	± 1,25 % (máx. 2 mm)	Garantido Guarantee
ESPESSURA THICKNESS	EN ISO 10545-2	± 10 %	Garantido Guarantee
RECTILINEARIDADE DAS ARESTAS EDGES RECTILINEARITY	EN ISO 10545-2	± 0,5%	Garantido Guarantee
ORTOGONALIDADE ORTHOGONALITY	EN ISO 10545-2	± 1,0%	Garantido Guarantee
PLANARIDADE DA SUPERFÍCIE SURFACE FLATNESS	EN ISO 10545-2	± 0,5% ± 0,8%	Garantido Guarantee
ABSORÇÃO DE ÁGUA WATER ABSORPTION	EN ISO 10545-3	3% < E ≤ 6%	≈ 3%
MÓDULO DE RUPTURA MODULUS OF RUPTURE	EN ISO 10545-4	Mínimo 20 N /mm ² (mín. individual 18 N / mm ²) Minimum 20 N /mm ² (min. individual 18 N / mm ²)	≈ 22 N /mm ²
RESISTÊNCIA À ABRASÃO PROFUNDA RESISTANCE TO DEEP ABRASION	EN ISO 10545-6	Máximo 393mm ³	≈ 250mm ³
RESISTÊNCIA AO CHOQUE TÉRMICO THERMAL SHOCK RESISTANCE	EN ISO 10545-9	a)	Garantido Guarantee
RESISTÊNCIA AO GELO FROST RESISTANCE	EN ISO 10545-12	a)	Garantido Guarantee
RESISTÊNCIA QUÍMICA CHEMICAL RESISTANCE	EN ISO 10545-13	Exigido Required	Garantido Guarantee
RESISTÊNCIA ÀS MANCHAS STAIN RESISTANCE	EN ISO 10545-14	a)	Classe 5
DUREZA SUPERFICIAL (MOHS) SUPERFICIAL HARDNESS (MOHS)	EN 101	a)	9
RESISTÊNCIA AO ESCORREGAMENTO RESISTANCE TO SLIPPING	DIN 51130 ENV 12633	a)	R12 Classe 3

a) A declarar pelo fabricante
To be declared by manufacturer

* Quando aplicável
When applicable

** Aplicável à 1ª escolha - PRECISÃO e 2ª ESCOLHA - NATURAL, segundo a norma EN 14411: 2012
Applicable to first choice – PRECISION and SECOND CHOISE – NATURAL, according to standard EN 14411:2012

Designação do produto Product Name	Dim. Nominais Nominal Dim. LxCxE (cm)	Peso peça Weight (kg)	Nº peças Nº pieces m²	Nº peças Nº pieces m	Caixa Box				Paleta Pallet				
					N.º peças Nº pieces	m²	m	Peso (kg) Weight (kg)	N.º caixas Nº boxes	N.º peças Nº pieces	m²	m	Peso (kg) Weight (kg)
Pavimento Floor Tile	40x40x1,9	6,10	6,25	-	4	0,64	-	24,40	60	240	38,4	-	1464,0
	30x30x1,5	2,70	11	-	11	1,00	-	29,70	54	594	54,0	-	1603,8
	24x24x1,5	1,73	17	-	17	1,00	-	29,41	48	816	48,0	-	1412,0
	20x20x1,5	1,16	25	-	20	0,80	-	23,20	44	880	35,2	-	1020,8
	15x30x1,5	1,30	22	-	18	0,82	-	23,40	60	1080	49,2	-	1404,0
	15x24x1,5	1,10	28	-	14	0,50	-	15,40	90	1260	45,0	-	1386,0
	15x15x1,3	0,58	44	-	22	0,50	-	12,76	70	1540	35,0	-	893,2
	7x7	0,16	204	-	40	0,20	-	6,40	-	-	-	-	-
	24 + F. Hexag.	41,97	9+18	-	-	-	-	-	-	-	-	-	-
Faixa Revestimento Wall Tile	7x24x1,5	0,50	60	-	40	0,67	-	20,00	60	2400	40,2	-	1200,0
	7x30x1,5	0,65	48	-	24	0,50	-	15,60	56	1344	28,0	-	873,6
	7x40x1,5	0,86	36	-	18	0,50	-	15,50	56	1008	28,0	-	868,0
Faixa Hexagonal 24 Hexagonal Tile 24	11,5x24x36x1,5	1,10	29	-	18	0,60	-	19,80	48	864	28,8	-	950,0
Ângulo 90º Wall Corner 90º	7x8,6x20,4x1,5	0,61	-	-	22	-	-	13,42	50	1100	-	-	671,0
Degrau Recto Straight Step	31x30x1,5	3,30	-	3,3	9	-	2,7	29,70	36	324	-	97,2	1069,2
	31x24x1,5	2,40	-	4,2	9	-	2,14	21,60	48	432	-	102,7	1036,2
Degrau Florentino Step	34x30x1,5	3,75	-	3,3	6	-	1,8	22,50	45/42	270/252	-	81/75,6	1012/945
	34x24x1,5	2,95	-	4,2	6	-	1,4	17,70	60/56	360/336	-	84/78,4	1062/991
	34x40x1,5	4,80	-	2,5	6	-	2,4	28,80	28	168	-	67,2	806,0
Rodapé Escada Florentino Step Bullnose	30x39,8x1,5	1,52	-	-	6	-	-	9,12	46	276	-	-	419,5
Rodapé Escada Recto Straight Step Bullnose	30x39,8x1,5	1,51	-	-	6	-	-	9,06	46	276	-	-	416,8
Rodapé Skirting Board	8,4x40x1,5	1,10	-	2,5	18	-	7,2	19,80	56	1008	-	403,0	1109,0
	8,4x30x1,5	0,80	-	3,3	21	-	6,3	16,80	50	1050	-	315,0	840,0
	8,4x24x1,5	0,60	-	4,2	21	-	5,0	12,60	56	1176	-	280,0	706,0
Rodapé Jardim Garden Skirting Band	15x15x1,5	0,80	-	6,7	20	-	3,0	16,00	70	1540	-	208,6	1120,0
	15x30x1,5	1,60	-	3,3	18	-	5,4	28,80	52	936	-	281,0	1497,6
Rebordo Piscina Pool Edging	31x30x2	4,40	-	3,3	6	-	1,8	26,40	36/42	216/252	-	64,8/76,0	950/1109
Verte Águas Window Still	31x30x1,5	2,79	-	3,3	10	-	3,0	27,90	36/42	360/420	-	108/126	1004/1172
	31x24x1,5	2,59	-	4,2	10	-	1,4	25,90	48/56	480/560	-	67,2/78,4	1243/1450
Corrimão Handrail	12x24x1,7	1,60	-	4,2	6	-	1,4	9,60	72	432	-	100,8	691,2
	15,5x24x1,7	1,90	-	4,2	6	-	1,4	11,40	72	432	-	100,8	820,8
	21x24x1,7	2,27	-	4,2	6	-	1,4	13,60	72	432	-	100,8	980,6
	26x24x1,7	2,68	-	4,2	6	-	1,4	16,08	56	336	-	78,4	900,5
Corrimão Handrail	12x30x1,7	2,00	-	3,3	6	-	1,8	12,00	56	336	-	100,8	672,0
	15,5x30x1,7	2,30	-	3,3	6	-	1,8	13,80	56	336	-	100,8	772,8
	21x30x1,7	2,86	-	3,3	6	-	1,8	17,16	56	336	-	100,8	961,0
Esquina Interior Rodapé Internal Skirting Board Corner	15x3x1,5	0,22	-	-	16	-	-	3,52	160	2560	-	-	563,2
Esquina Exterior Rodapé External Skirting Board Corner	15x5x1,5	0,35	-	-	12	-	-	4,20	120	1440	-	-	504,0
Esquina Degrau Recto Straight Step Corner	31x31x1,5	4,50	-	-	4	-	-	18,00	42	168	-	-	756,0
Esquina Degrau Florentino Step Corner	34x34x1,5	5,30	-	-	4	-	-	21,20	40	160	-	-	848,0
Esquina Rebordo Piscina Interior Internal Pool Edging Corner	31,4x36x2	5,90	-	-	4	-	-	23,60	28	112	-	-	660,8
Esquina Rebordo Piscina Exterior External Pool Edging Corner	31,4x31,4x2	5,00	-	-	4	-	-	20,00	60	240	-	-	1200,0
Moldura Border	10,5x30x1,5	1,20	-	3,3	10	-	3,0	12,00	90	900	-	270,0	1080,0
	10,5x24x1,5	0,96	-	4,2	10	-	2,3	9,60	93	930	-	248,4	892,8
Cantoneira External Wall Corner	7x7x30x1,5	1,02	-	3,3	16	-	4,8	16,30	54	864	-	259,2	881,0
	7x7x24x1,5	0,82	-	4,2	16	-	3,8	13,10	72	1152	-	273,6	945,0
Ângulo Cantoneira Internal Wall Corner	7x7x30x1,5	1,02	-	3,3	16	-	4,8	16,30	54	864	-	259,2	881,0
	7x7x24x1,5	0,82	-	4,2	16	-	3,8	13,10	72	1152	-	273,6	945,0
Lavatório Artesanal Handmade Washbasin	45 Ø	5,60	-	-	1	-	-	5,60	12	12	-	-	67,2

Designação do produto Product Name	Dim. Nominais Nominal Dim. LxCxE (cm)	Peso peça Weight (kg)	Nº peças Nº pieces m²	Nº peças Nº pieces m	Caixa Box				Paleta Pallet				
					N.º peças Nº pieces	m²	m	Peso (kg) Weight (kg)	N.º caixas Nº boxes	N.º peças Nº pieces	m²	m	Peso (kg) Weight (kg)
Pavimento Floor Tile	30x30x1,5	2,75	11	-	11	1	-	30,25	54	594	54	-	1633,5
	24x24x1,5	1,70	17	-	17	1	-	28,90	48	816	48	-	1387,2
	15x30x1,5	1,32	22	-	18	0,82	-	23,76	60	1080	49,2	-	1425,6
	15x24x1,5	0,94	28	-	14	0,5	-	13,16	90	1260	45	-	1184,4
	15x15x1,3	0,59	44	-	22	0,5	-	12,98	70	1540	35	-	908,6
Faixa Revestimento Wall Tile	7x24x1,5	0,53	60	-	40	0,67	-	21,20	60	2400	40,2	-	1272,0
Degrau Step	34x30x1,5	3,60	-	3,3	6	-	1,8	21,60	45	270	-	81	972
	34x24x1,5	2,88	-	4,2	6	-	1,4	17,28	60	360	-	84	1036,8
	15x15x1,3	0,61	-	6,7	22	-	3,3	13,42	70	1540	-	231,0	939,4
Rodapé Escada Florentino Step Bullnose	30x39,8x1,5	1,53	-	-	6	-	-	9,18	46	276	-	-	422,3
Rodapé Skirting Board	8,4x30x1,5	0,78	-	3,3	21	-	6,3	16,38	50	1050	-	315,0	819,0
	8,4x24x1,5	0,63	-	4,2	21	-	5,0	13,23	56	1176	-	280,0	740,9
Rodapé Jardim Garden Skirting Band	15x30x1,5	1,60	-	3,3	18	-	5,4	28,80	52	936	-	281,0	1497,6
	15x15x1,3	0,74	-	6,7	22	-	3,2	16,28	70	1540	-	224,0	1139,6
Rebordo Piscina Pool Edging	31x30x2	4,37	-	3,3	6	-	1,8	26,22	36	216	-	65	943,9
Verte Águas Window Still	31x30x1,5	3,07	-	3,3	10	-	3,0	30,70	36	360	-	108	1105,2
	31x24x1,5	2,48	-	4,2	10	-	1,4	24,80	48	480	-	115,0	1190,4
Esquina Degrau Florentino Step Corner	34x34x1,5	4,80	-	-	4	-	-	19,20	40	160	-	-	768,0
Esquina Degrau 15 Step Corner 15	15x15x1,3	0,59	-	6,7	10	-	-	5,90	140	1400	-	-	826,0
Esquina Interior Rodapé Internal Skirting Board Corner	15x3x1,5	0,20	-	-	16	-	-	3,20	160	2560	-	-	512,0
Esquina Exterior Rodapé External Skirting Board Corner	15x5x1,5	0,31	-	-	12	-	-	3,72	120	1440	-	-	446,4

PEÇAS DECORADAS ~ DECORATED TILES ~ PIEZAS DECORADAS

Designação do produto Product Name	Dim. Nominais Nominal Dim. LxCxE (cm)	Peso peça Weight (kg)	Nº peças Nº pieces m²	Nº peças Nº pieces m	Caixa Box				Paleta Pallet				
					N.º peças Nº pieces	m²	m	Peso (kg) Weight (kg)	N.º caixas Nº boxes	N.º peças Nº pieces	m²	m	Peso (kg) Weight (kg)
Peças Decoradas Decorated Tiles	15x30x1,5	1,30	22	-	18	0,80	-	23,40	60	1080	49	-	1404,0
	15x24x1,5	1,10	28	-	14	0,50	-	15,40	90	1260	45	-	1386,0
	15x15x1,5	0,70	44	-	21	0,47	-	14,70	70	1470	33	-	1029,0
	7x7	0,16	204	-	40	0,20	-	6,40	-	-	-	-	-
Flecha Arrow	15x30x1,5	1,3	-	3,3	6	-	1,8	7,80	-	-	-	-	-
Canto Flecha Arrow Corner	15x23x1,5	0,87	-	4,3	6	-	1,4	5,22	-	-	-	-	-



CASTANHO - RUBI ~ RUBI - BROWN ~ MARRÓN

Designação do produto Product Name	Dim. Nominais Nominal Dim. LxCxE (cm)	Peso peça Weight (kg)	Nº peças Nº pieces m ²	Nº peças Nº pieces m	Caixa Box				Paleta Pallet				
					N.º peças Nº pieces	m ²	m	Peso (kg) Weight (kg)	N.º caixas Nº boxes	N.º peças Nº pieces	m ²	m	Peso (kg) Weight (kg)
Pavimento Floor Tile	30x30x1,5	2,84	11	-	11	1,0	-	31,24	54	594	54	-	1687,0
	24x24x1,5	1,80	17	-	17	1,0	-	30,60	48	816	48	-	1468,8
	15x30x1,5	1,46	22	-	18	0,82	-	26,28	60	1080	49,2	-	1576,8
	15x15x1,3	0,59	44	-	22	0,5	-	12,98	70	1540	35	-	908,6
Faixa Revestimento Wall Tile	7x24x1,5	0,54	60	-	40	0,67	-	21,60	60	2400	40,2	-	1296,0
Degrau Step	34x30x1,5	3,69	-	3,3	6	-	1,8	22,14	45 42	270 252	-	81 75,6	996,3 929,9
	15x15x1,5	0,60	-	6,7	22	-	3,2	13,20	70	1540	-	224,0	924,0
Rodapé Escada Florentino Step Bullnose	30x39,8x1,5	1,56	-	-	6	-	-	9,36	46	276	-	-	450,6
Rodapé Skirting Board	8,4x30x1,5	0,77	-	3,3	21	-	6,3	16,17	50	1050	-	315,0	808,5
	8,4x24x1,5	0,62	-	4,2	21	-	5,0	13,02	56	1176	-	280,0	729,1
	15x15x1,5	0,74	-	6,7	20	-	3,2	14,80	70	1540	-	224,0	1036,0
Esquina Degrau 15 Step Corner 15	15x15x1,5	0,61	-	6,7	10	-	-	6,10	140	1400	-	-	854,0
Esquina Interior Rodapé Internal Skirting Board Corner	15x3x1,5	0,20	-	-	16	-	-	3,20	160	2560	-	-	512,0
Esquina Exterior Rodapé External Skirting Board Corner	15x5x1,5	0,32	-	-	12	-	-	3,84	120	1440	-	-	460,8
Esquina Degrau Florentino Step Corner	34x34x1,5	5,02	-	-	4	-	-	20,08	40	160	-	-	803,2

CINZENTO ~ GREY ~ GRIS - GRANIT

Designação do produto Product Name	Dim. Nominais Nominal Dim. LxCxE (cm)	Peso peça Weight (kg)	Nº peças Nº pieces m ²	Nº peças Nº pieces m	Caixa Box				Paleta Pallet				
					N.º peças Nº pieces	m ²	m	Peso (kg) Weight (kg)	N.º caixas Nº boxes	N.º peças Nº pieces	m ²	m	Peso (kg) Weight (kg)
Pavimento Floor Tile	30x30x1,5	2,72	11	-	11	1,0	-	29,92	54	594	54	-	1615,7
	24x24x1,5	1,65	17	-	17	1,0	-	28,05	48	816	48	-	1346,4
	15x30x1,5	1,42	22	-	18	0,82	-	25,56	60	1080	49,2	-	1533,6
	15x24x1,5	1,08	28	-	14	0,5	-	15,12	90	1260	45	-	1360,8
Degrau Step	34x30x1,5	3,72	-	3,3	6	-	1,8	22,32	45 42	270 252	-	81 75,6	1004,4 937,4
	34x24x1,5	2,82	-	4,2	6	-	1,4	16,92	60 56	360 336	-	81 75,6	1004,4 937,4
Esquina Degrau Florentino Step Corner	34x34x1,5	5,08	-	-	4	-	-	20,32	40	160	-	-	812,8
Rodapé Escada Florentino Straight Step Bullnose	30x39,8x1,5	1,55	-	-	6	-	-	9,30	46	276	-	-	427,8
Rodapé Skirting Board	8,4x30x1,5	0,76	-	3,3	21	-	6,3	15,96	50	1050	-	315,0	798,0
	8,4x24x1,5	0,63	-	4,2	21	-	5,0	13,23	56	1176	-	280,0	740,9
Rebordo Piscina Pool Edging	31x30x2	4,22	-	3,3	6	-	1,8	25,32	36 42	216 252	-	64,8 76	911,5 1063,4
Esquina Rebordo Piscina Interior Internal Pool Edging Corner	31,4x36x2	6,12	-	-	4	-	-	24,48	28	112	-	-	685,4
Esquina Rebordo Piscina Exterior External Pool Edging Corner	31,4x31,4x2	5,00	-	-	4	-	-	20,00	60	240	-	-	1200,0
Rodapé Jardim Garden Skirting Band	15x24x1,5	1,17	-	4,2	14	-	3,33	16,38	90	1260	-	299,7	1474,2
Corrimão Handrail	15,5x24x1,7	1,93	-	4,2	6	-	1,40	11,58	72	432	-	100,8	833,8
Degrau Recto Straight Step	31x30x1,5	3,33	-	3,3	9	-	2,7	29,97	36	324	-	97,2	1078,9
	31x24x1,5	2,70	-	4,2	9	-	2,14	24,30	48	432	-	102,7	1166,4
Verte Águas Window Still	31x30x1,5	3,16	-	3,3	10	-	3,0	31,60	36 42	360 420	-	108 126	1137,6 1327,2
	31x24x1,5	2,59	-	4,2	10	-	1,4	25,90	48 56	480 560	-	67,2 78,4	1243,2 1450,4

GRESTEJO
NATURE & LIFE
INSPIRATION

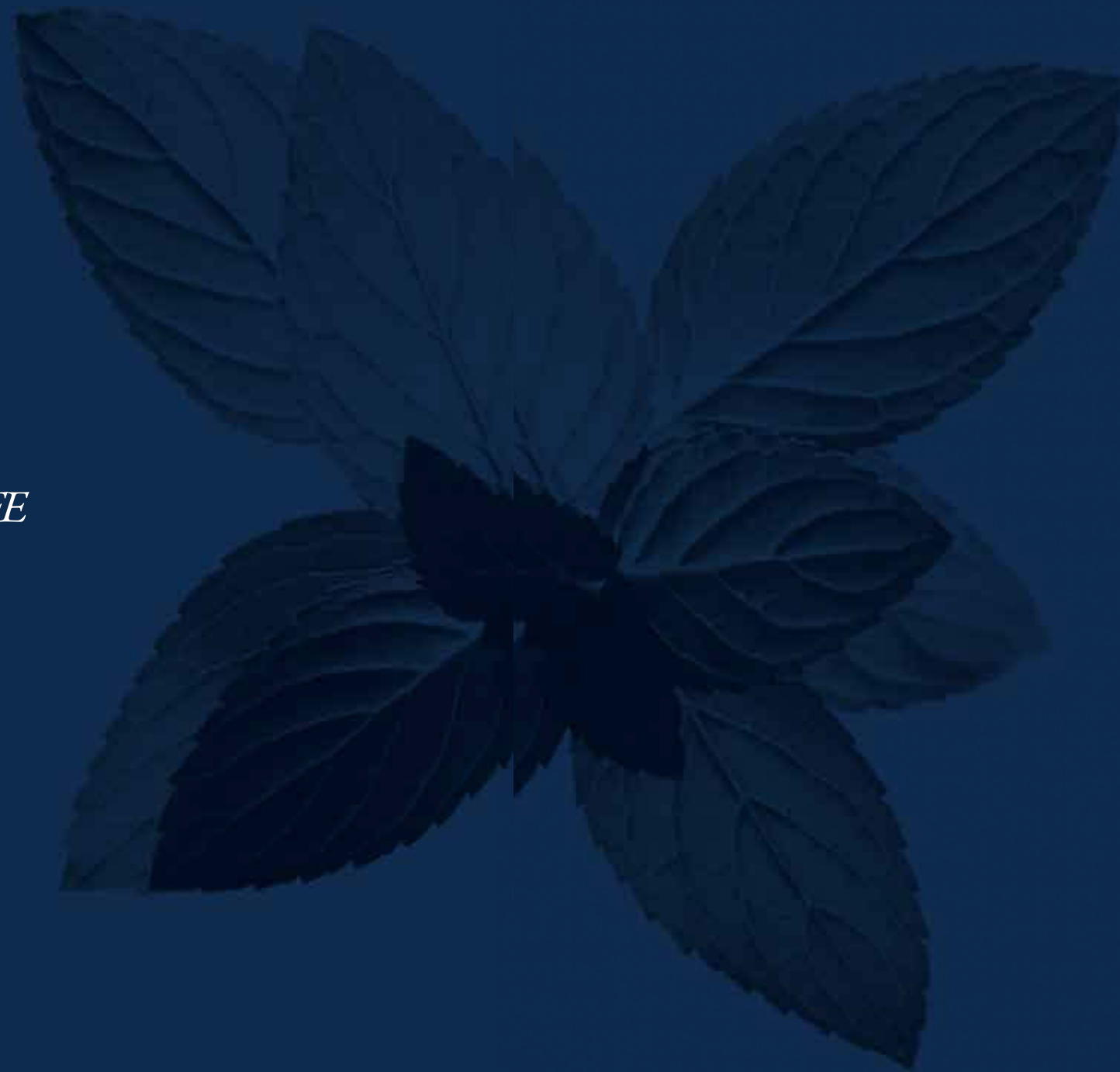

GRESTEJO

grés natural

Grestejo industrias cerâmicas s.a.
Z.I. de Torres Novas
2350-483 Torres Novas Portugal
T: +351 249 819 040
F: + 351 249 819 049

geral@grestejo.com
www.grestejo.com